

VERWERKINGS- VOORSCHRIFTEN VOOR UTHERM WALL K GYP (H)

Voor deze toepassing kunnen de volgende types isolatieplaten gebruikt worden.

- UTherm Wall K Gyp
- UTherm Wall K Gyp H

HET PRINCIPLE

DE WAND WORDT ALS VOLGT OPGEBOUWD:

- ✓ **Wand:** opgevat als spouwmuur, als massief metselwerk of als betonwand.
- ✓ **Utherm Wall K Gyp (H):** een PIR isolatieplaat met dampdichte bekleding voorzien aan één zijde van een gipskarton afwerkplaat.

VOORDELEN

- Gemakkelijk te plaatsen
- Zorgt voor een verbeterde luchtdichtheid
- Isolatie en afwerking in één stap
- Beschikbaar in kamerhoog formaat

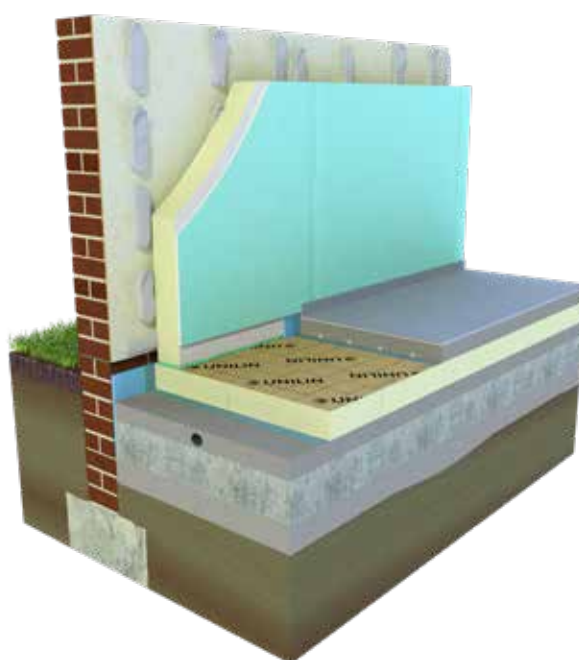
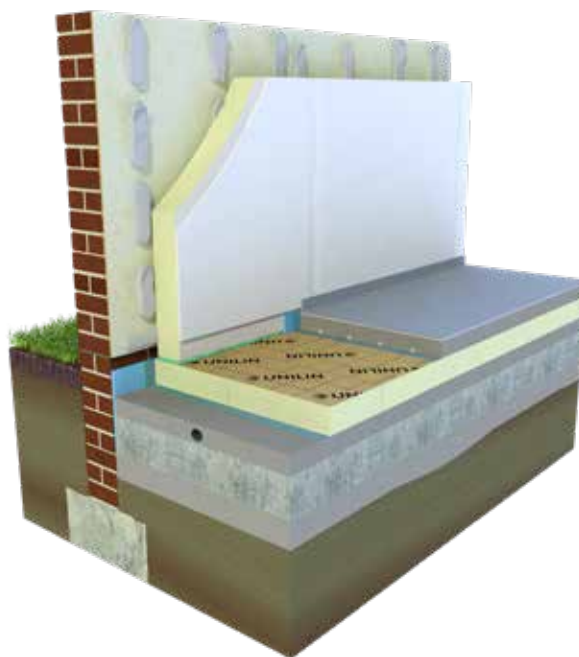

TOEPASSINGSVOORWAARDEN

Het isoleren van buitenmuren aan de binnenzijde is niet altijd toepasbaar. De geschiktheid van de wand voor deze isolatietechniek moet grondig geïnspecteerd worden door de architect en aannemer voor aanvang van de werken.

Het is aangewezen om de evaluatierichtlijnen gepubliceerd door het VEA en het WTCB m.b.t. het uitvoeren van binnenisolatie te volgen.

Deze techniek is niet toepasbaar bij wanden met onder meer de volgende eigenschappen:

- Wanden die regenwaterinfiltratie toelaten.
- Wanden die vorstschade vertonen, vertoond hebben of wanden met een vorstgevoelige gevelbekleding.
- Wanden die voorzien zijn van lagen met een hoge dampdichtheid zoals vb. geglazuurde tegels of dampdichte verflagen.
- Wanden die langdurig vochtig zijn door hun blootstelling aan vb. slagregen.
- Wanden die onderhevig zijn aan opstijgend vocht.
- Wanden die slechts 1 baksteen dik zijn.
- Wanden die dienst doen als draagmuur voor een ingewerkte tussenliggende houten vloer indien de houten structuur beschadigingen vertoont.
- Wanden waarin leidingen verwerkt zijn die vorstgevoelig zijn.

Bijkomende voorwaarden voor een goede werking van binnenisolatie met Utherm Wall K Gyp (H) isolatieplaten:

- Het gebouw moet wind- en waterdicht zijn voor aanvang van de werken.
- Binnenklimaatklasse van het gebouw bedraagt klasse I, II of III. De Utherm Wall K Gyp (H) isolatieplaten kunnen niet gebruikt worden in een permanent vochtige ruimte.
- Voldoende ventilatie van de binnenruimte is belangrijk, voornamelijk wanneer de luchtdichtheid van het gerenoveerde gebouw toeneemt t.o.v. de oorspronkelijke situatie.
- De aansluitingen van de binnenisolatie met o.m. vensters en deuren, tussenvloeren, binnenwanden moeten oordeelkundig gedetailleerd worden om koudebruggen en oppervlaktecondensatie uit te sluiten.
- Badkamers en andere vochtigere ruimtes moeten bekleed worden met Utherm Wall K Gyp H. Deze variant is immers voorzien van een gipskartonplaat met verhoogde waterwerendheid. Er moet voldoende verluchting zijn in deze ruimtes om de vochtige lucht af te voeren.
- De isolatieplaten worden op 15mm van het afgewerkte vloerniveau geplaatst om vochtschade aan de gipskartonplaat te voorkomen.

BEVESTIGEN VAN UThERM WALL K GYP ISOLATIEPLATEN

ALGEMEEN

Dilatatievoegen zijn noodzakelijk indien:

- De lengte van de wand groter is dan 15 m
- De ondergrond een dilatatievoeg bevat
- De ondergrond een overgang bevat tussen 2 verschillende ruwbouwstructuren

De ondergrond moet droog, proper en vrij van uitstekende voorwerpen zijn.

Werk de langsnaden af volgens de voorschriften van het WTCB uit TV 233. Er zijn verschillende afwerkingsniveaus mogelijk. Indien er geen specifieke eisen gesteld zijn door de opdrachtgever, dan wordt standaard een afwerkingsniveau F2a aanbevolen als voegafwerking.

Bij de afwerking van de langsvoegen zorgt een papieren voegband die in de pleistermassa wordt ingewerkt voor het beste resultaat en zal deze methode de kans op scheurvorming ter hoogte van de voegen verminderen t.o.v. een zelfklevende gaasband. Raadpleeg de leverancier van de gipspleister en voegband voor bijkomende informatie.

Vul de open voegen en de aansluitingen van de platen met vloer, plafond en wanden op met flexibel blijvend Uniflex PU schuim.

VERLIJMEN MET KLEEFGIPS

Vorbereiding

Deze methode is toepasbaar bij een wand bestaande uit gipsplaten, betonblokken of matig zuigende bakstenen. Contacteer de fabrikant van de kleefgips voor meer informatie over de geschiktheid van de ondergrond en de te ondernemen voorbehandelingen van de ondergrond.

De compatibiliteit van de gebruikte lijm met de ondergrond en met de meerlaagse bekleding op de PIR isolatieplaat moet gegarandeerd worden door de fabrikant van de lijm.

Losse onderdelen moeten verwijderd worden.

De maximale afwijking van de vlakheid van de wand bedraagt 20 mm.

Plaatsing

Het is meestal het eenvoudigst om te starten in een hoek. Plaats het Utherm Wall K Gyp paneel tegen de wand, zodanig dat een voeg van 15mm vrij blijft t.o.v. de vloer en het plafond. Markeer de positie van het paneel op de wand.

Plaats de kleefgips op de wand:

- Plaats verticale lijmstroken h.o.h. 400 mm van elkaar en 25 mm van de rand.
- De lijmstroken dienen ca. 50-75 mm breed te zijn en ca. 25 mm dik.
- Minimaal 20% van het oppervlak van de plaat moet met lijm bedekt zijn na aandrukken van de plaat.

- Rondom de randen van het paneel, alsook rondom de positie van openingen, moet een lijmstrook van ca. 50 mm breed voorzien worden om luchtrotaties achter de plaat te voorkomen.

Positioneer de Utherm Wall K Gyp plaat met behulp van stelplaatjes en klop de plaat aan met behulp van een vlakke metserslat van 2 m en een rubberen

hamer. Sla niet rechtstreeks op de Utherm Wall K Gyp plaat. Zorg voor een vlakke uitlijning van de plaat ten opzichte van de naastliggende platen met behulp van de metserslat.

Voor bijkomende informatie over de verlijming dienen de verwerkingsvoorschriften van de fabrikant van de kleefgips geraadpleegd te worden.

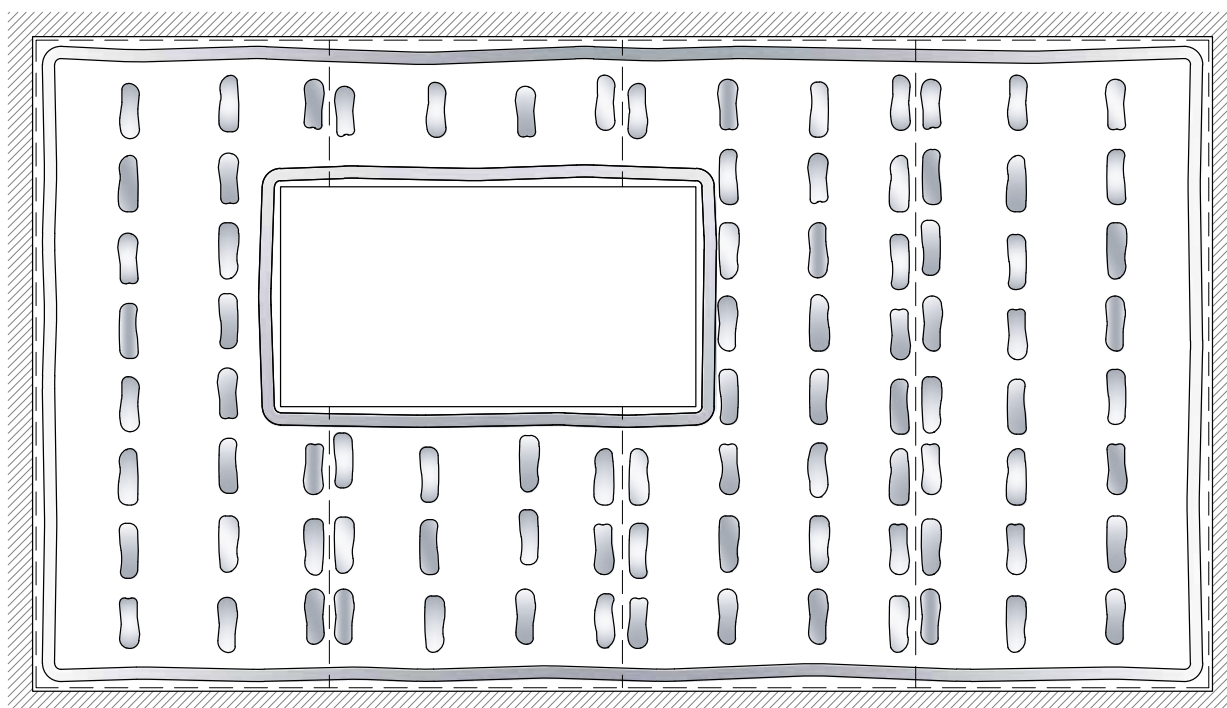

MECHANISCH BEVESTIGEN OP HOUTEN REGELWERK

De houten draagstructuur moet na plaatsing vlak en voldoende stijf zijn om een goede verwerking van de Utherm Wall K Gyp platen toe te laten.

Bevestig de verduurzaamde kepers van min. 50 mm x 30 mm tegen de wand met

een maximum h.o.h. afstand van 600 mm. Bevestig kepers rondom raam- en deuropeningen en rondom de randen van de wand.

Plaats de Utherm Wall K Gyp op stelplaatjes zodanig dat ze geen contact maken met de vloer. Voorzie een voeg van 15 mm tussen de isolatieplaten en de omliggende vloer, plafond en wanden.

Schroef de Utherm Wall K Gyp vervolgens met gefosfateerde gipsplaatschroeven vast tegen de houten kepers:

- De maximale tussenafstand tussen de schroeven bedraagt 150 mm.
- De schroeven moeten minstens op 10mm van de langskanten geplaatst

worden en 15 mm van kopse of gezaagde kanten.

- De minimale indringing in de houten regels bedraagt 20 mm.
- De schroef moet verzonken geplaatst worden in de gipskartonplaat zonder daarbij het karton te doorboren.

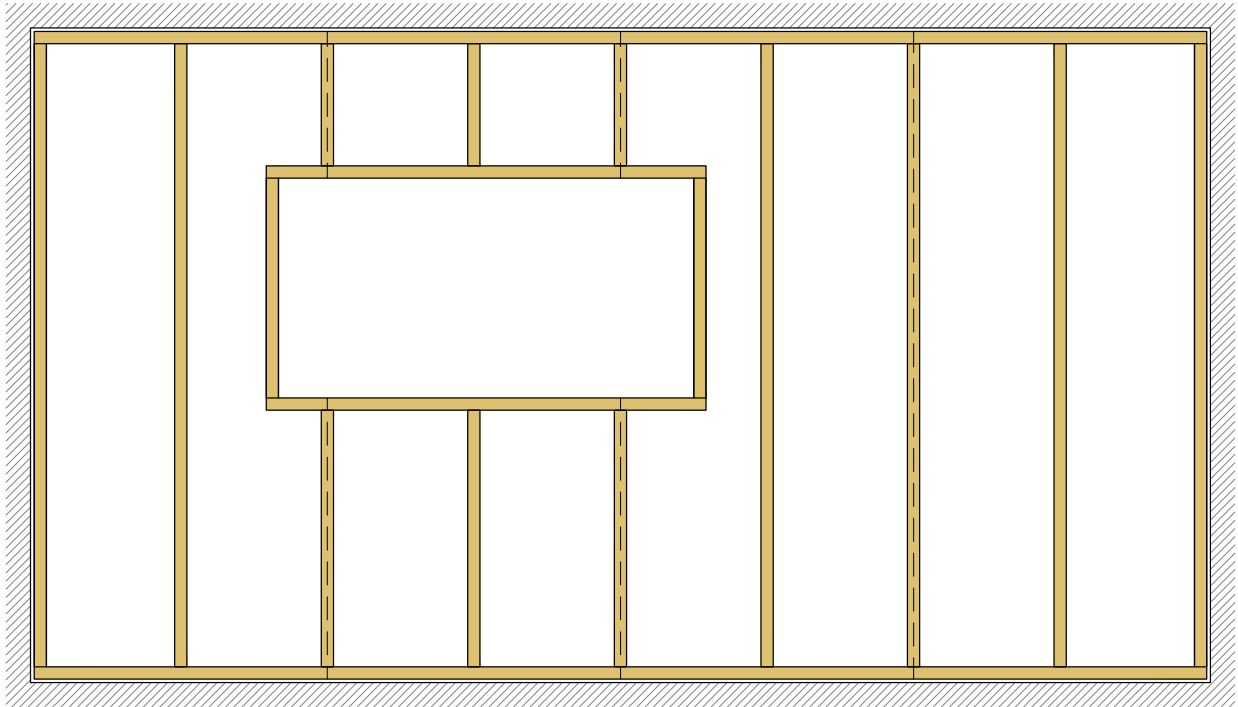

VERLIJMEN MET SCHUIMLIJM

Vorbereiding

De compatibiliteit van de gebruikte lijm met de ondergrond en met de meerlaagse bekleding op de PIR isolatieplaat moet gegarandeerd worden door de fabrikant van de lijm. De minimale verwerkingstemperatuur van de lijm en ondergrond moet gerespecteerd

worden. Contacteer de fabrikant van de lijm voor meer informatie over de geschiktheid van de ondergrond en de te ondernemen voorbehandelingen van de ondergrond.

Losse onderdelen moeten verwijderd worden.

De maximale afwijking van de vlakheid van de wand bedraagt 20 mm.

Plaatsing

Het is meestal het eenvoudigst om te starten in een hoek.

Plaats de lijmstroken op de isolatieplaat:

- Plaats een lijmstrook rondom de rand van de plaat en rondom elke voorziene opening in de plaat op 20 mm van de rand van de plaat of opening.
- Plaats bijkomend lijmstroken in streeppatroon of in zigzagpatroon, zodanig dat het met lijm bedekte oppervlak na aandrukken minimaal 40% van de plaat bedraagt.
- De lijmstroken dienen ca. 30 mm breed te zijn.
- Wacht 3 à 6 minuten alvorens de isolatieplaat tegen de muur te drukken. De precieze wachttijd is afhankelijk van de gebruikte lijm en vindt u terug in de documentatie van de lijmfabrikant.

Positioneer de Utherm Wall K Gyp plaat met behulp van stelplaatjes en druk de plaat aan van beneden naar boven. Blijf de platen gedurende 1 à 2 minuten bovenaan aanduwen. De platen mogen niet aangeklopt worden aangezien dit de sterkte van de lijmverbinding nadelig beïnvloedt. Controleer na 5 à 10 minuten of de plaat vastzit en zorg voor een vlakke uitlijning van de plaat ten opzichte van de naastliggende platen met behulp van een vlakke metserslat van 2m.

Voor bijkomende informatie over de verlijming dienen de verwerkingsvoorschriften van de fabrikant van de lijm geraadpleegd te worden.

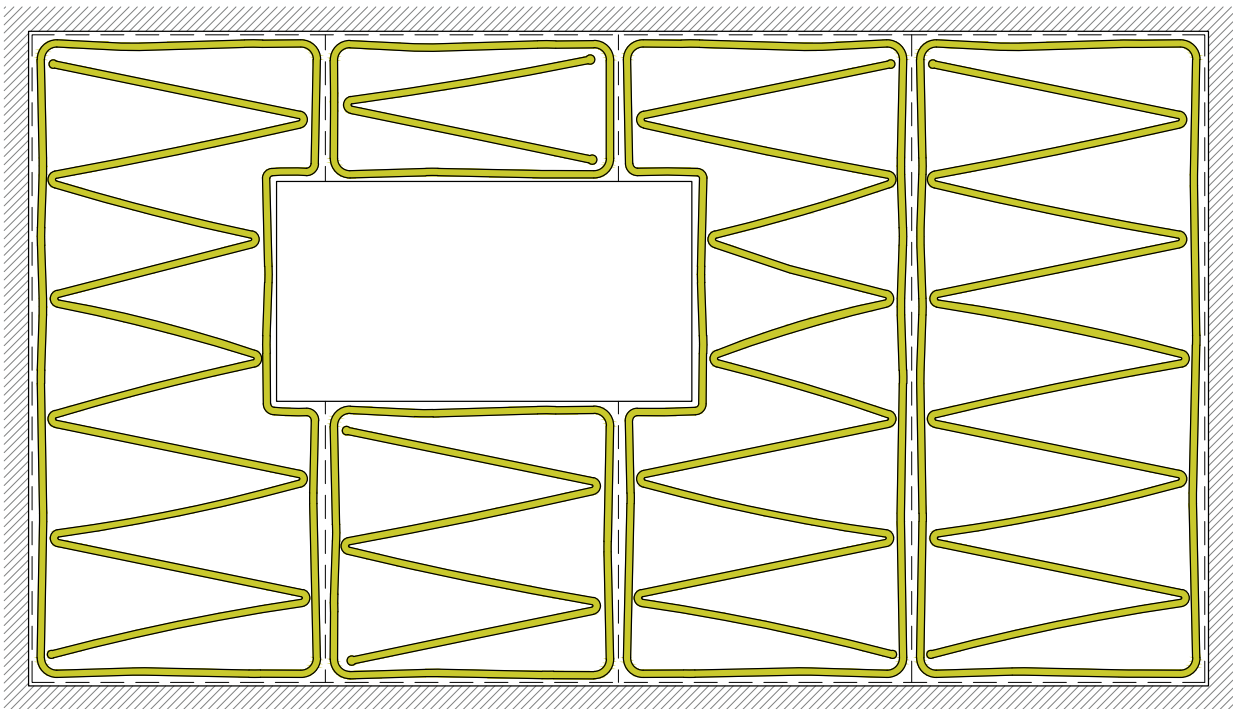

UITVOERINGSDETAILS

BINNENHOEK BUITENWAND

De gipskartonplaat moet weggesneden worden ter hoogte van de binnenhoek, zodanig dat de gipskartonplaat niet doorloopt tot tegen de muur.

Tip: Breng een V-vormige groef aan in de gipsplaat waarbij het karton aan de achterzijde van de plaat eveneens wordt doorgesneden. Maak de gipsplaat vervolgens los van de isolatie met een plamuurmes, zonder hierbij de isolatie te beschadigen.

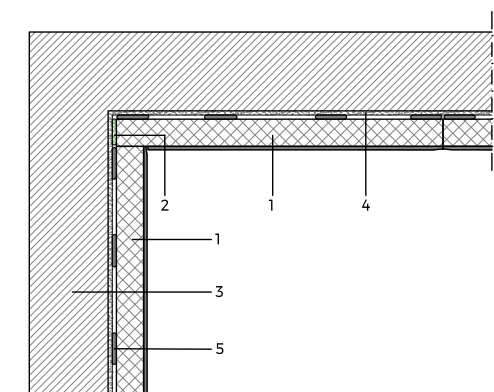

1. Utherm Wall K Gyp of Utherm Wall K Gyp H
2. Uniflex
3. Buitenmuur
4. Pleisterwerk
5. Kleefgips

BUITENHOEK

Voor een goede aansluiting van de gipskartonplaten moet de isolatie plaatselijk verwijderd worden.

Tip: Breng snede aan in de isolatie waarbij het karton aan de achterzijde van de gipskartonplaat niet wordt doorgesneden. Maak de isolatieplaat vervolgens los van het gipskarton met een plamuurmes, zonder hierbij de gipsplaat te beschadigen.

BINNENHOEK BINNENMUUR

Ter hoogte van de aansluiting van de buitenmuur met een binnenmuur is het nodig om de retour met de binnenmuur over een afstand van minstens 1 m mee te isoleren. Deze maatregel voorkomt het ontstaan van koudebruggen en bijhorende oppervlaktecondensatie ter hoogte van deze aansluitingen.

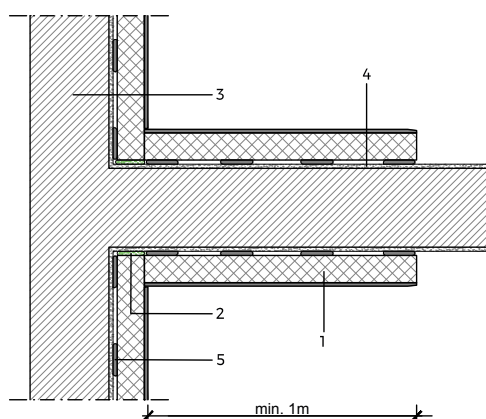

1. Utherm Wall K Gyp of Utherm Wall K Gyp H
2. Uniflex
3. Buitenmuur
4. Pleisterwerk
5. Kleefgips

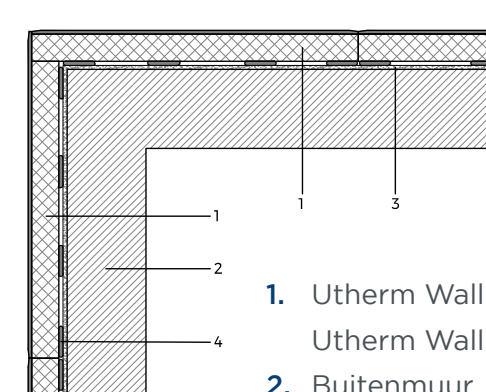

1. Utherm Wall K Gyp of Utherm Wall K Gyp H
2. Buitenmuur
3. Pleisterwerk
4. Kleefgips

PLAFONDAANSLUITING

Ter hoogte van de aansluiting van de buitenmuur met een plafond is het nodig om de retour met de plafond over een afstand van minstens 1 m mee te isoleren. Deze maatregel voorkomt het ontstaan van koudebruggen en bijhorende oppervlaktecondensatie ter hoogte van deze aansluitingen.

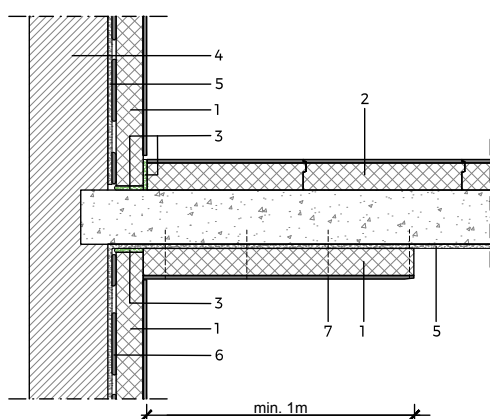

1. Utherm Wall K Gyp of Utherm Wall K Gyp H
2. Utherm Attic L OSB
3. Uniflex
4. Buitenmuur
5. Pleisterwerk
6. Kleefgips
7. Vloerplaat

VLOERAANSLUITING

Ter hoogte van de aansluiting van de buitenmuur met een vloer is het nodig om de retour met de vloer over een afstand van minstens 1 m mee te isoleren. Deze maatregel voorkomt het ontstaan van koudebruggen en bijhorende oppervlaktecondensatie ter hoogte van deze aansluitingen.

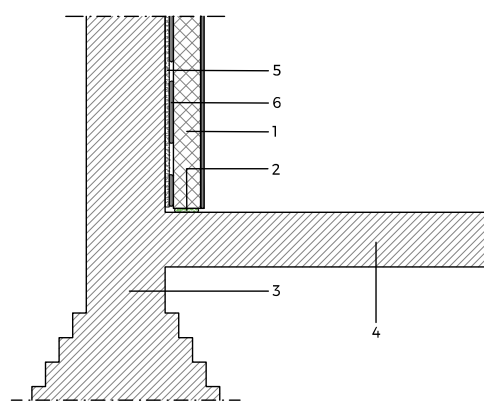

1. Utherm Wall K Gyp of Utherm Wall K Gyp H
2. Uniflex
3. Buitenmuur
4. Bestaande vloer
5. Pleisterwerk
6. Kleefgips